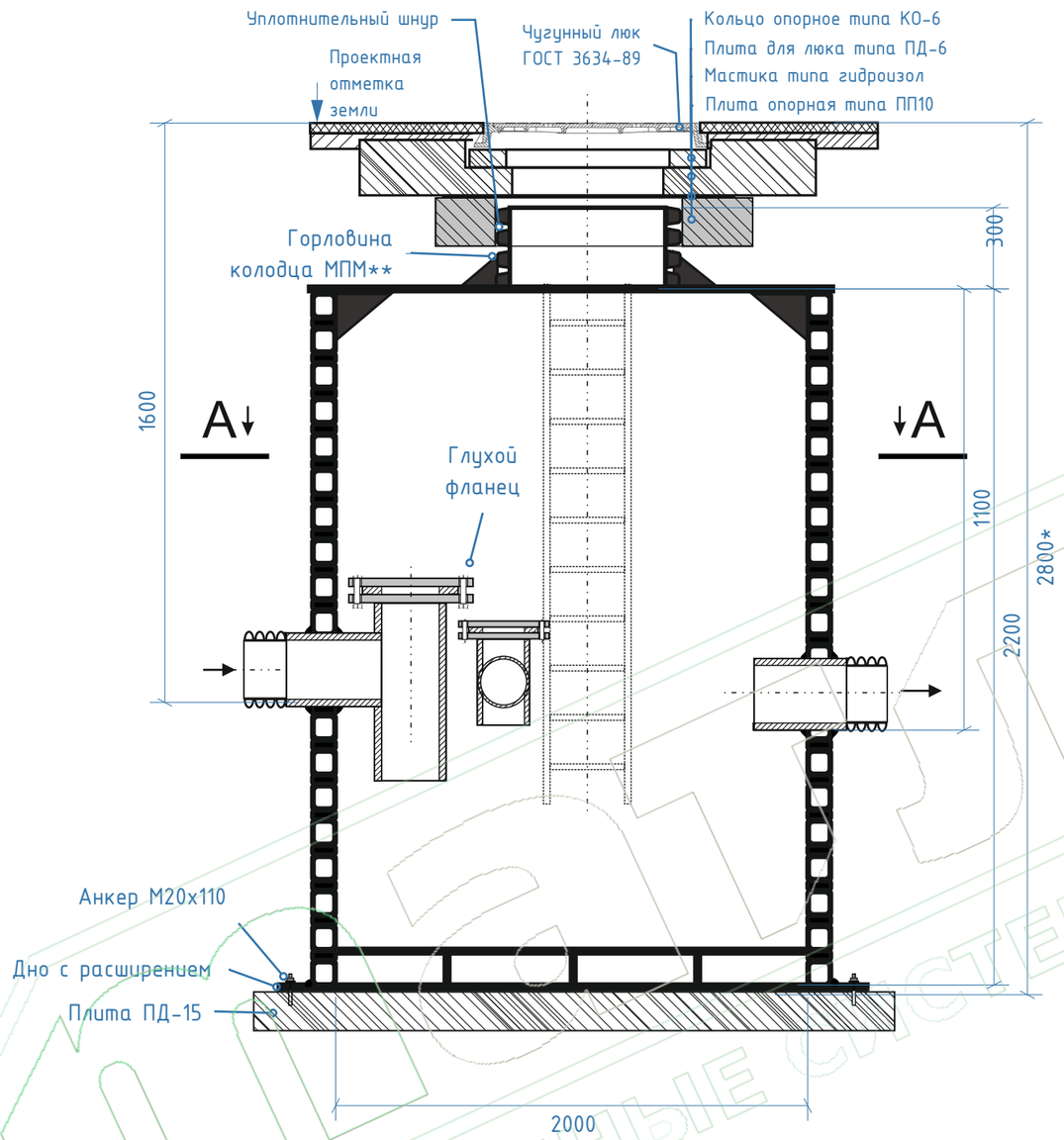

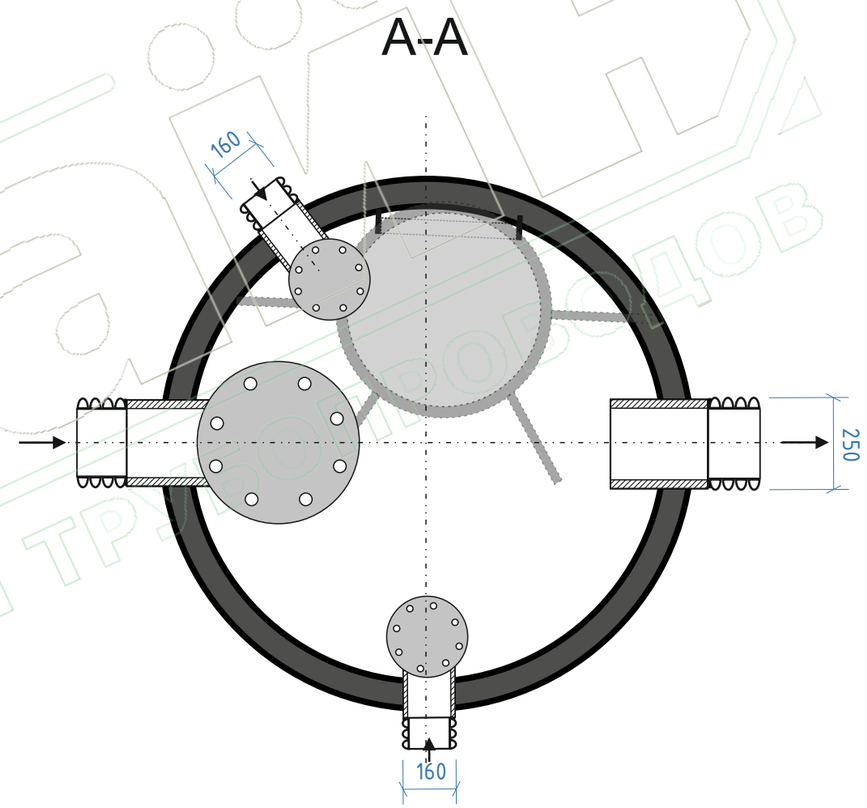

Примечание:

* рассчитывается относительно высоты по профилю, окончательная фактическая высота определяется при монтаже.

** для правильной установки по месту высота горловины изготавливается высотой 500 мм., далее она подрезается при монтаже колец и люка.

Изделия ж/б, чугунный люк и анкерные болты в компектацию не входят и приобретаются отдельно.

					Полимерные колодцы МПМ-ДК		
Изм	Лист	№ докум	Подп.	Дата	Колодец с гидрозатворами МПМ-КГЗ	Лит.	Масса / Масштаб
Разраб.				05.23		Лист 1	Листов
Пров.							
Т. Контр.							
					МПМ-КГЗ D1500 H2500 гидро-затворы на вход. патрубках	ООО МПМ	
Н. Контр.							
Утв.							

Подп. и дата | Инв. № дубл. | Взам. инв. № | Подп. и дата | Инв. № подл.